Escrito por Israel Rodríguez Sánchez / El Nuevo Día
Miércoles, 31 de Diciembre de 2014 01:05
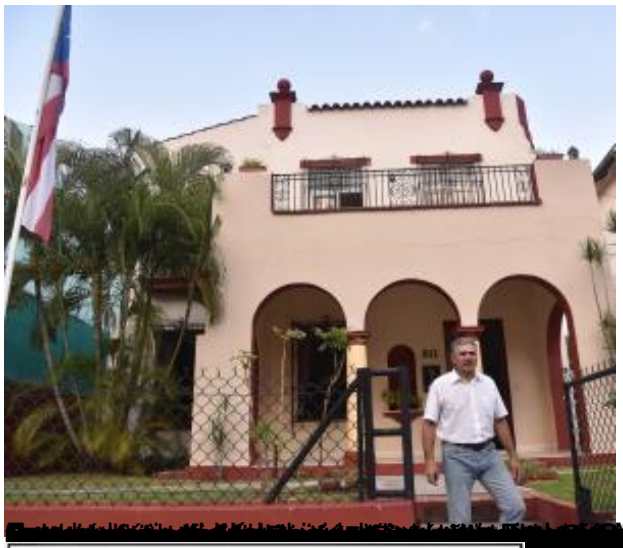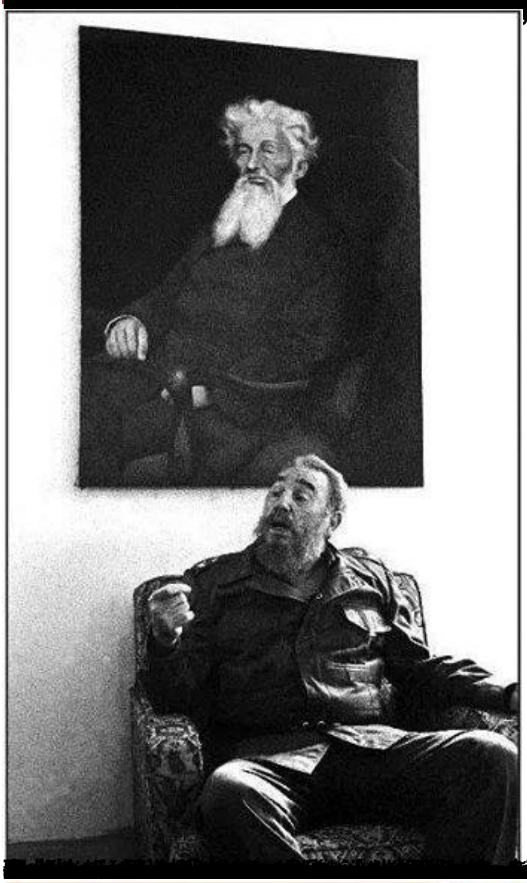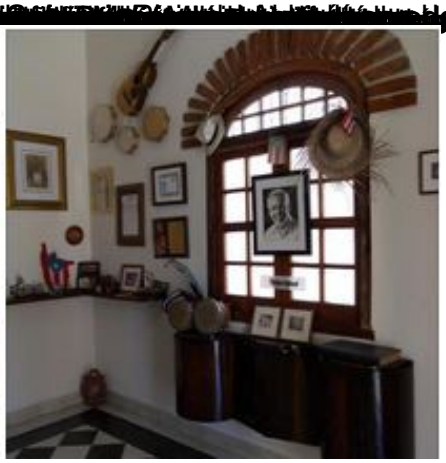
LA HABANA - En la calle 22, entre quinta y séptima, en la zona residencial de Miramar, una bandera boricua izada frente a una casa de estilo colonial identifica de inmediato la sede de la Misión de Puerto Rico en Cuba.